

Estadísticas y Tendencias Centro

Centro de Almaceneros y Comerciantes Minoristas de la Provincia de Córdoba

INFORME ECONÓMICO Y SOCIAL

SEPTIEMBRE



2024

Lima 379 – Bº Centro – Córdoba – Provincia de Córdoba – X5000ERG
República Argentina - +54 9 03514223191 / 4218801

Lima 379 – Centro - Córdoba – Provincia de Córdoba – X5000ERG - TE: +54 0351-
4218801 – 0800 777 3737



ESTADÍSTICAS & TENDENCIAS CENTRO

INFORME ECONÓMICO Y SOCIAL - SEPTIEMBRE 2024

VALORIZACIÓN Y FLUCTUACIÓN PORCENTUAL CANASTA BÁSICA TOTAL - INFLACIÓN SEPTIEMBRE 2024

Gráfico Evolutivo Inflación - 12 Meses

**CANASTA BÁSICA
TOTAL**

SEPTIEMBRE 2024

**INFLACIÓN REGISTRADA
09/2024**

3,7 %

LINEA DE POBREZA

**HOGAR 4 INTEGRANTES
\$ 1.176.159.-**

INFLACIÓN ACUM. 2024

111 %

INTERANUAL 12 MESES

250 %

INFLACIÓN PROY. 2024

137 %

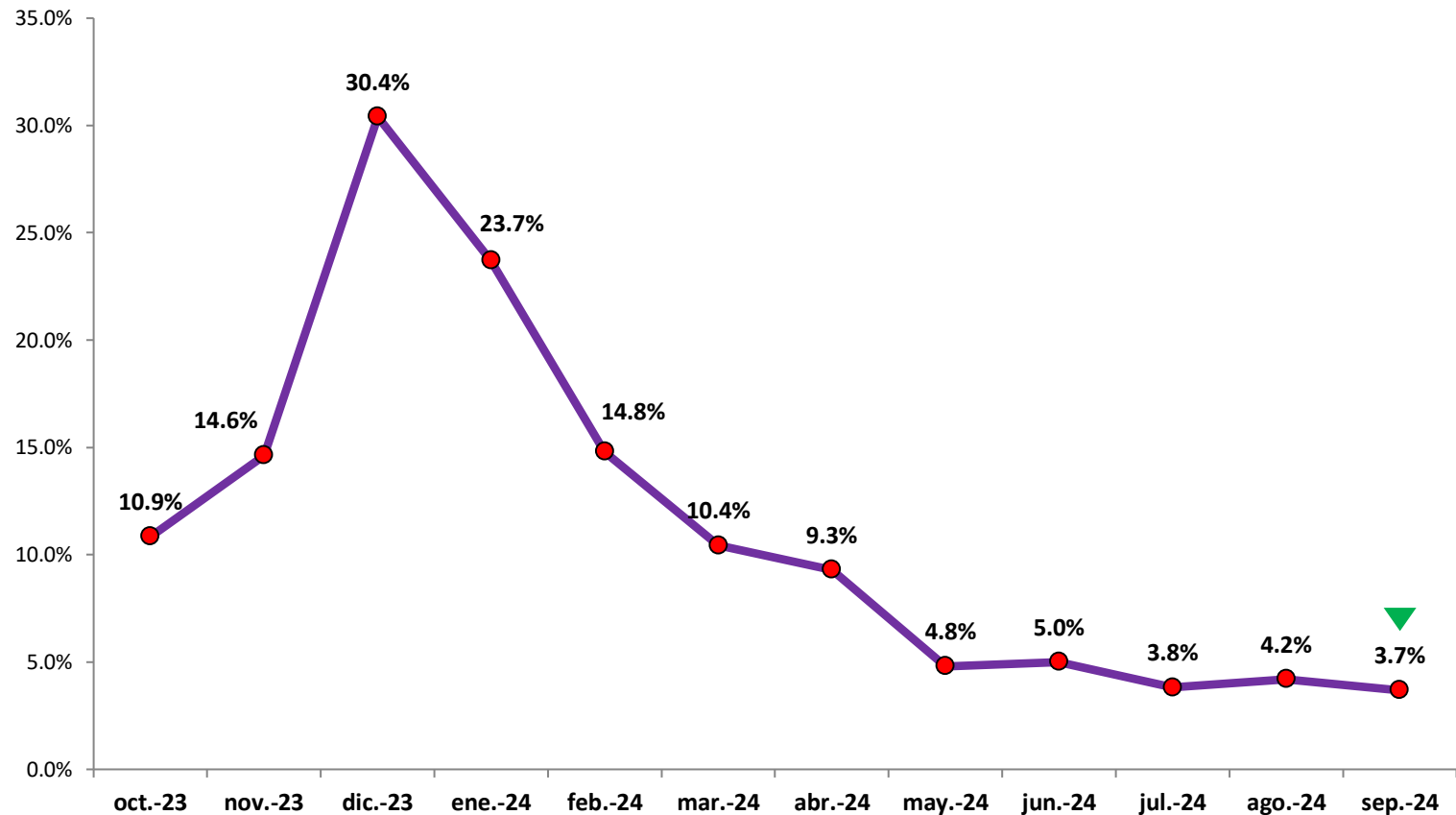



ESTADÍSTICAS & TENDENCIAS CENTRO

INFORME ECONÓMICO Y SOCIAL - SEPTIEMBRE 2024

NIVELES INFLACIONARIOS – ÚLTIMOS 24 MESES

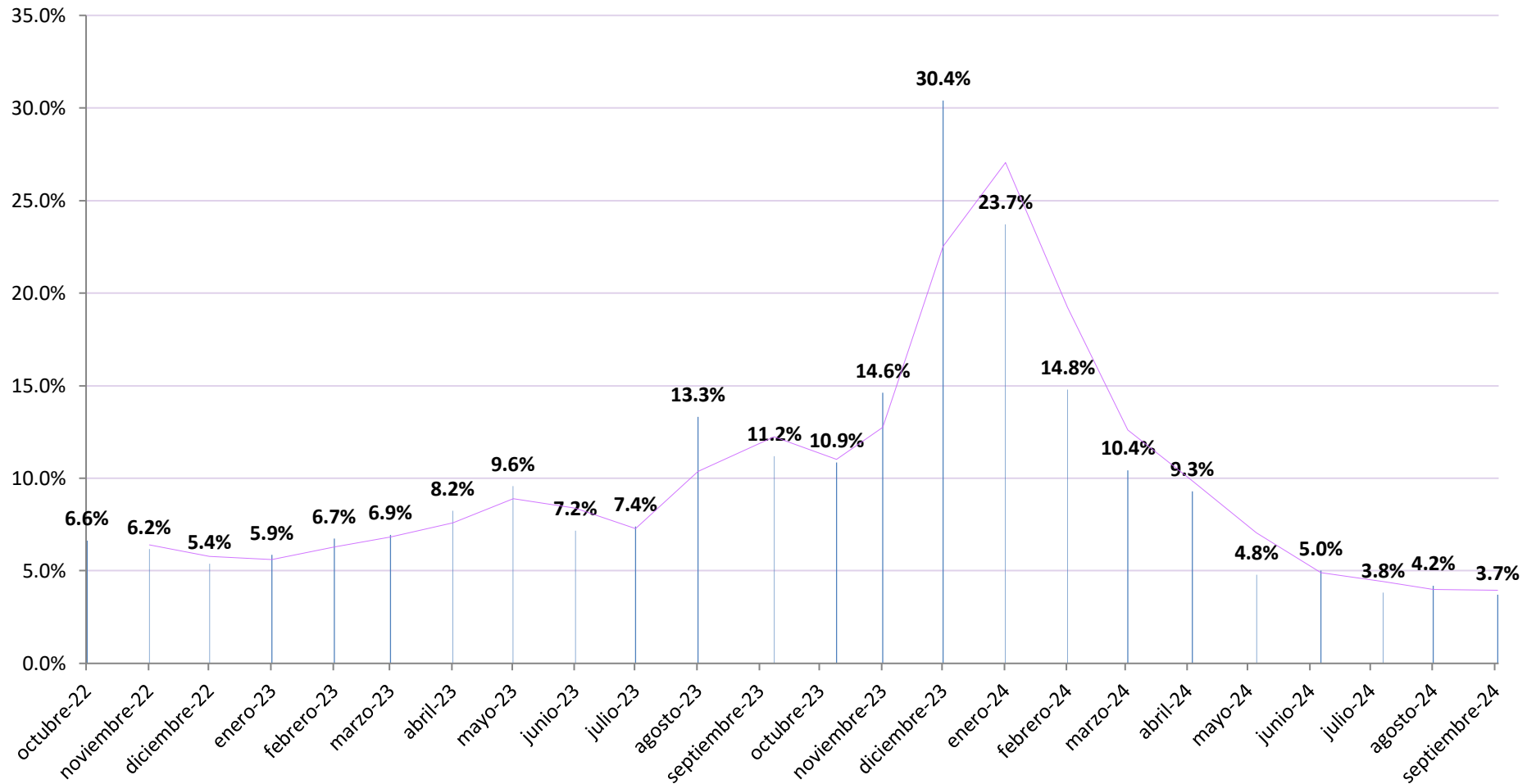



ESTADÍSTICAS & TENDENCIAS CENTRO

INFORME ECONÓMICO Y SOCIAL - SEPTIEMBRE 2024

VALORIZACIÓN Y FLUCTUACIÓN PORCENTUAL / CANASTA BÁSICA ALIMENTARIA SEPTIEMBRE 2024

Evolución Canasta Básica Alimentaria - 12 Meses

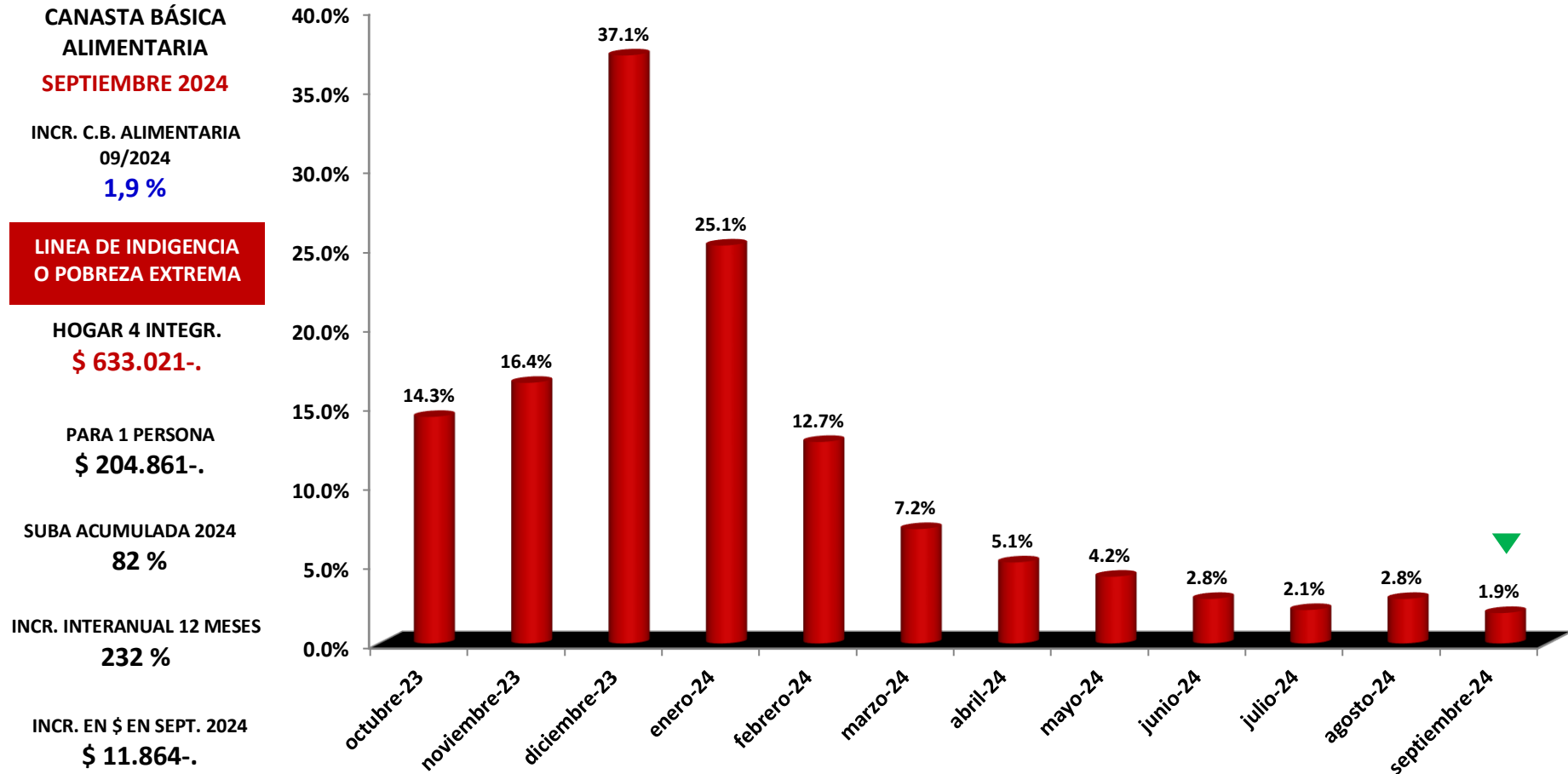



ESTADÍSTICAS & TENDENCIAS CENTRO

INFORME ECONÓMICO Y SOCIAL - SEPTIEMBRE 2024

ENCUESTAS DE HOGARES – SITUACIÓN COMUNIDAD EN GRAL. SEPTIEMBRE 2024 – PROVINCIA DE CÓRDOBA

**Durante Septiembre 2024 y en función de la economía actual de su Grupo Familiar
¿Pudieron acceder plenamente a la Canasta Básica Alimentaria?**

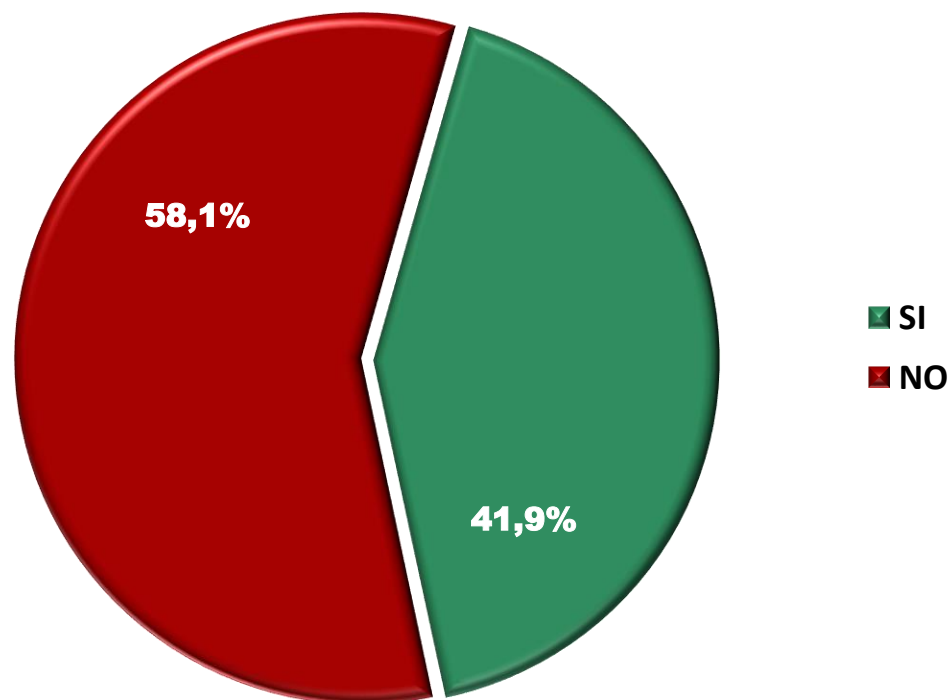



ESTADÍSTICAS & TENDENCIAS CENTRO

INFORME ECONÓMICO Y SOCIAL - SEPTIEMBRE 2024

ENCUESTAS DE HOGARES – SITUACIÓN COMUNIDAD EN GRAL. SEPTIEMBRE 2024 – PROVINCIA DE CÓRDOBA

¿De qué manera accedieron las familias cordobesas a los alimentos básicos, durante Septiembre 2024?

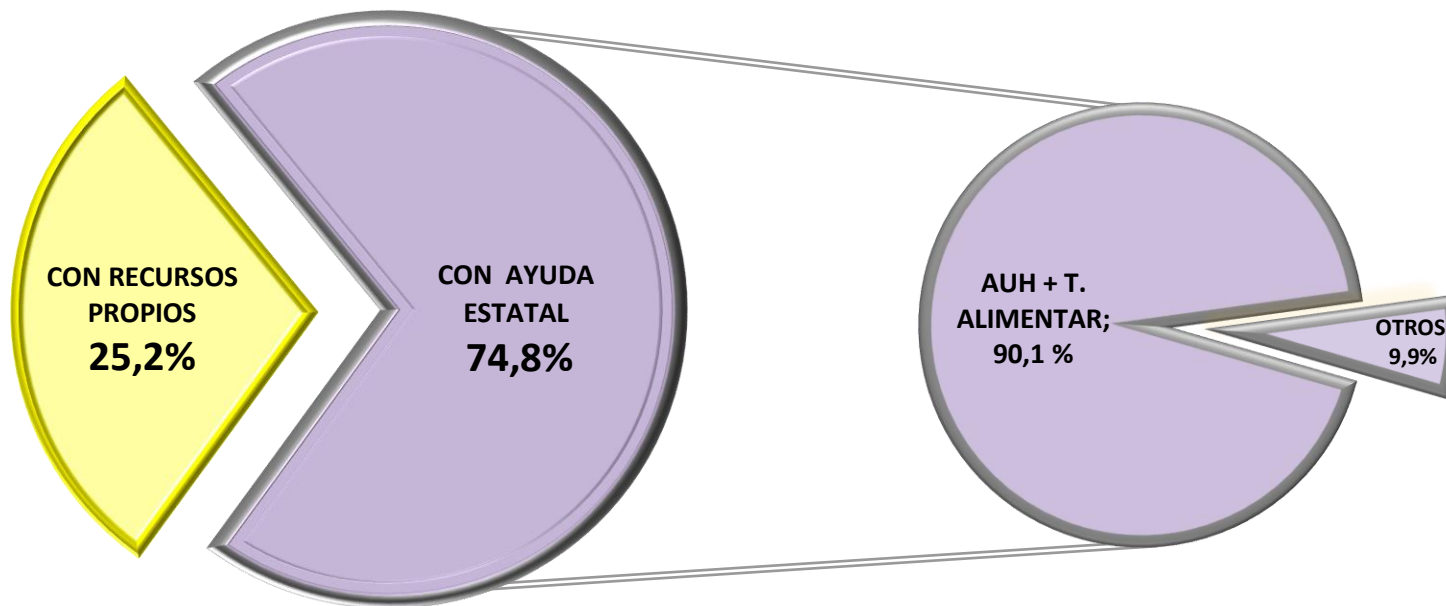



ESTADÍSTICAS & TENDENCIAS CENTRO

INFORME ECONÓMICO Y SOCIAL - SEPTIEMBRE 2024

ENCUESTAS DE HOGARES – SITUACIÓN COMUNIDAD EN GRAL. – SEPTIEMBRE 2024 – PROVINCIA DE CÓRDOBA

Encuesta de Seguridad Alimentaria - Septiembre 2024

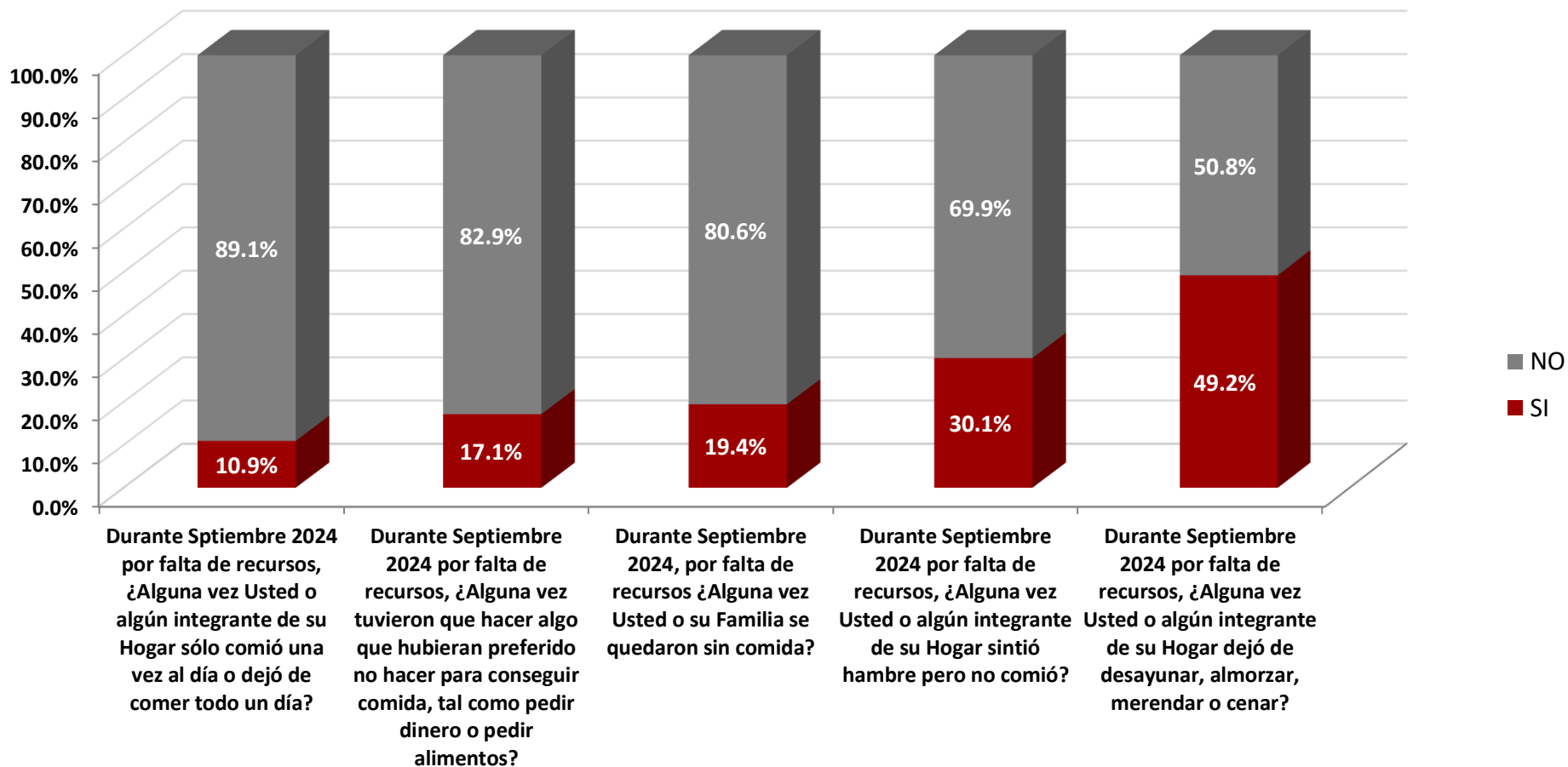



ESTADÍSTICAS & TENDENCIAS CENTRO

INFORME ECONÓMICO Y SOCIAL - SEPTIEMBRE 2024

ENCUESTAS DE HOGARES – SITUACIÓN COMUNIDAD EN GRAL. SEPTIEMBRE 2024 – PROVINCIA DE CÓRDOBA

Durante Septiembre 2024, Ud. y su Grupo Familiar ¿Debieron financiar alimentos?

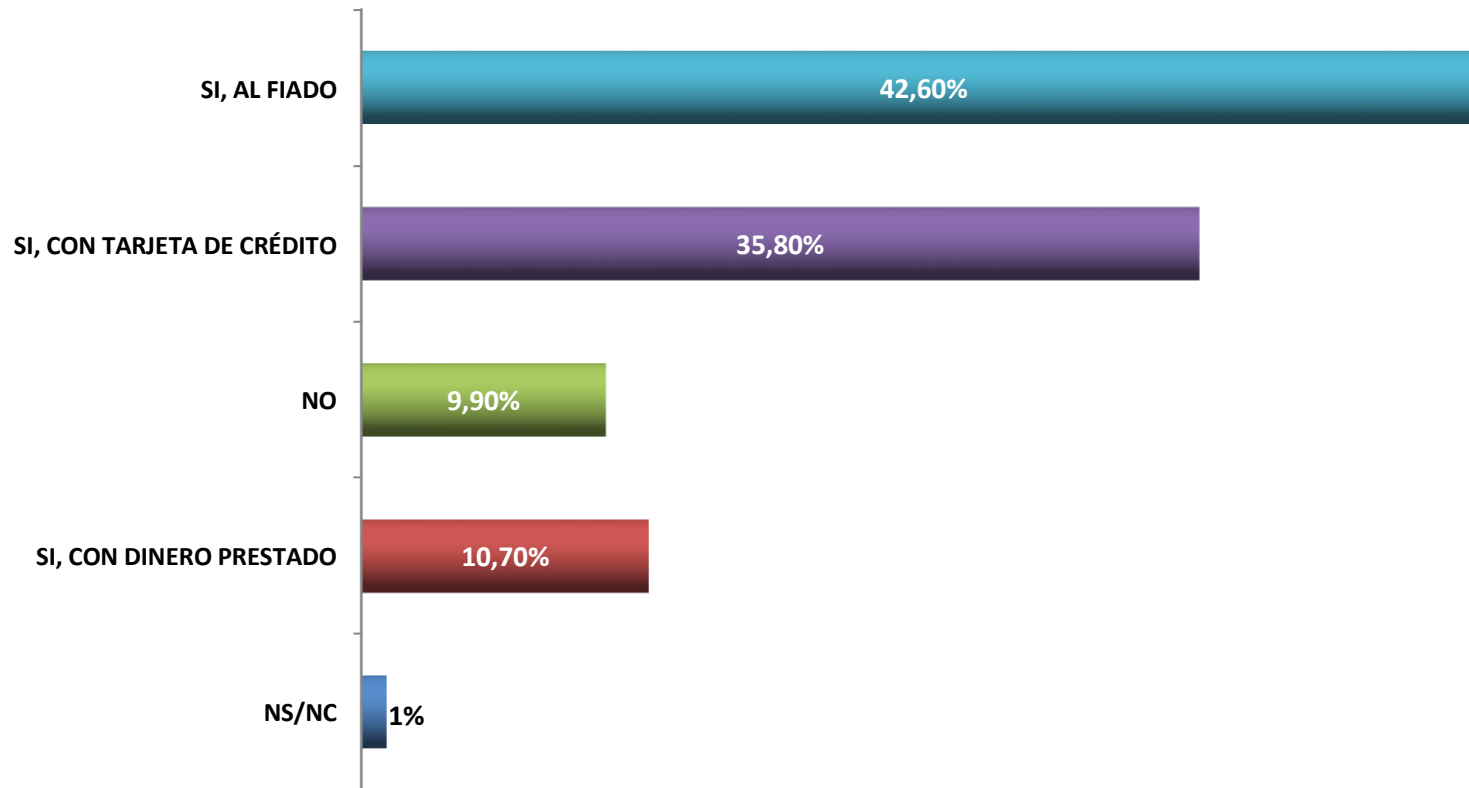



ESTADÍSTICAS & TENDENCIAS CENTRO

INFORME ECONÓMICO Y SOCIAL - SEPTIEMBRE 2024

ENCUESTA COMERCIAL – SITUACIÓN COMERCIO DE PROXIMIDAD – SEPTIEMBRE 2024 – PROVINCIA DE CÓRDOBA

Comercio de proximidad - Rubro Alimentos - Comportamiento Interanual de volumen de ventas (medido sobre mismo universo de clientes)

10/2023 vs. 10/2022	11/2023 vs. 11/2022	12/2023 vs. 12/2022	01/2024 vs. 01/2023	02/2024 vs. 02/2023	03/2024 vs. 03/2023	04/2024 vs. 04/2023	05/2024 vs. 05/2023	06/2024 vs. 06/2023	07/2024 vs. 07/2023	08/2024 vs. 08/2023	09/2024 vs. 09/2023
------------------------	------------------------	------------------------	------------------------	------------------------	------------------------	------------------------	------------------------	------------------------	------------------------	------------------------	------------------------

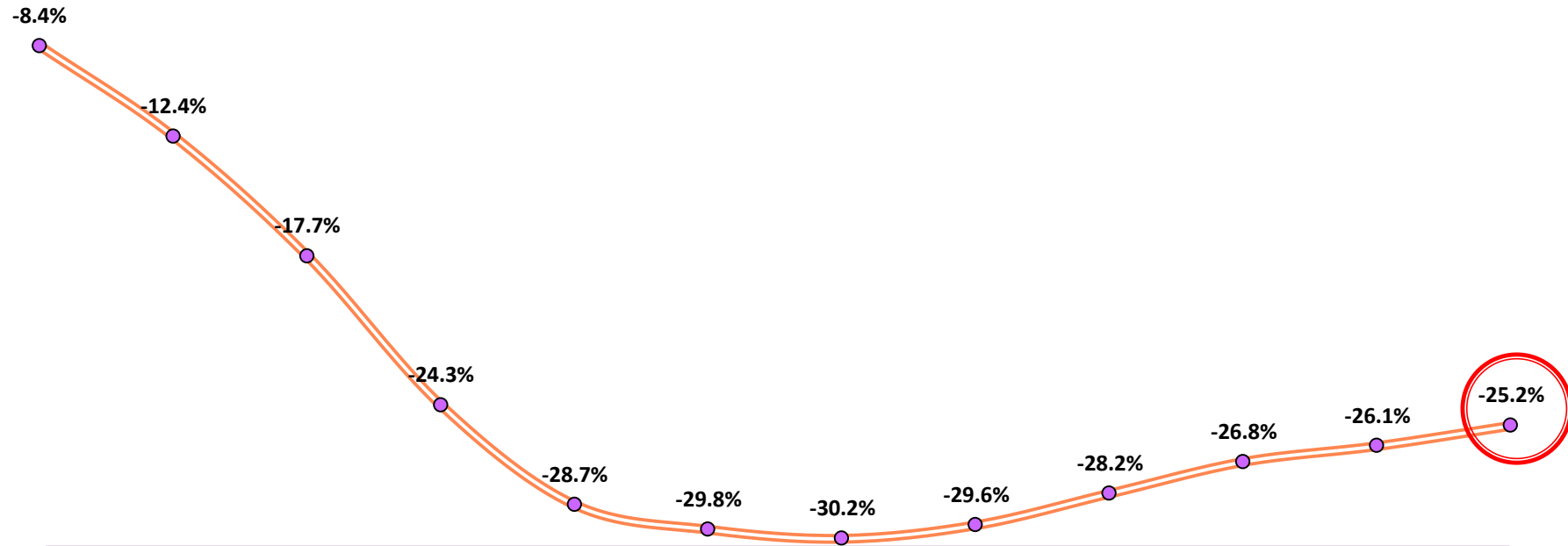

Córdoba, 01 de Octubre de 2024

Sinopsis Septiembre 2024:

El **Departamento de Estadísticas y Tendencias del Centro de Almaceneros y Comerciantes Minoristas de la Provincia Córdoba**, registró para el mes de **Septiembre 2024** una **Inflación** de **3,7 %**, mostrando una **desaceleración** respecto al mes anterior, y constituyéndose en el **mes de menor inflación** de los últimos **32** (*hay que retrotraerse hasta Enero 2022 – 3,7% - para encontrar en porcentaje igual o inferior*)

La **Inflación interanual** (*últimos 12 meses*) asciende al **250 %**.

La **Inflación acumulada 2024** es de **111 %**.

La **inflación proyectada** para todo **2024**, es de **137 %**.

La **Canasta Básica Total**, alcanzó durante **Septiembre 2024** un importe de **\$ 1.176.159-**, monto que precisó durante ese periodo, una **familia de 4 integrantes** para no caer bajo la **LÍNEA DE POBREZA**.

La **LÍNEA DE INDIGENCIA** - *para ese mismo tipo de familia de 4 integrantes* - se situó durante **Septiembre 2024** en **\$ 633.021-**, según el valor registrado de la **Canasta Básica Alimentaria**, que durante este periodo sufrió un incremento del **1,9%** (*porcentaje de incremento de Canasta Básica alimentaria, sólo superado por el periodo Septiembre 2021 – 1,87% -*)

Culminado el **resumen técnico** de los principales **datos económicos** del presente informe; Nos situamos ahora en los **indicadores sociales** de mayor relevancia, obtenidos del análisis realizado sobre **muestra poblacional** de la **Provincia de Córdoba**, a través de **2.500 Encuestas personales e individuales a Jefas y Jefes de Hogares** realizadas durante el mes de **Septiembre 2024**:

- > **58,1 %** de los Hogares **NO** pudo acceder durante **Septiembre 2024** a la totalidad de los alimentos que conforman la **Canasta Básica Alimentaria (CBA)**.
- > De aquellos hogares que **SI** pudieron acceder de manera total a la **CBA**, solo el **25,2 %** pudo hacerlo con **recursos propios**; mientras que el **74,8 %** restante, **debió ser asistido** con algún tipo de **ayuda estatal** (*mayoritariamente con AUH / Tarjeta Alimentar*) para lograr ese objetivo.
- > El **10,9 %** de las **Familias encuestadas**, manifestó que durante **Septiembre 2024** por **falta de recursos**, algún integrante de su Hogar **sólo comió una vez al día o dejó de comer todo un día.**
- > Un **17,1 %** de las **Familias**, expresó que durante **Septiembre 2024**, tuvieron que **hacer algo que hubieran preferido no hacer para conseguir alimentos, tal como pedir dinero o pedir comida.**
- > El **19,4 %** de **Jefas y Jefes de Hogares encuestados**, reveló que por **falta de recursos**, alguna vez del mes de **Septiembre 2024**, su Familia **se quedó sin alimentos.**
- > Durante **Septiembre 2024** por **falta de recursos**, **30,1 %** de las **Familias encuestadas**, expresaron que algunos de sus integrantes, **sintió hambre pero no ingirió alimentos.**
- > Un **49,2 %** de las **Familias encuestadas**, declararon que durante **Septiembre 2024**, también por **falta de recursos**, algún o algunos miembros integrantes de su hogar **dejaron de desayunar, almorzar, merendar o cenar.**



- > El **89,1%** de los **Hogares** **financiaron alimentos** durante **Septiembre 2024** (al fiado el **42,6%**; con **Tarjetas de Créditos** un **35,8%** y/o con **dinero prestado** el **10,7%**).

- Las **ventas en volumen** en **comercios de proximidad**, rubro **“Alimentos”** (*carnicerías, almacenes, pollerías, fiambrerías, verdulerías, etc.*) **reflejaron** durante **Septiembre 2024**, una **caída** del **25,2%** comparadas con **igual periodo** del año **anterior** (*sobre misma cantidad de clientes*).

FICHA TÉCNICA:

El presente **Informe Económico y Social**, correspondiente al mes de **Septiembre 2024**, fue elaborado por el **Departamento de Estadísticas Y Tendencias del Centro De Almaceneros, Autoservicios y Comerciantes Minoristas de Córdoba**.

Para la obtención de los datos necesarios, se recurrió a **relevamientos presenciales**, realizados en todo el territorio de la **Provincia de Córdoba**.

Para las **estimaciones** de la **Canasta Básica Alimentaria**, se aplicaron, **idénticos componentes y metodología** que las utilizadas en la actualidad por el **INDEC** (*Instituto Nacional de Estadísticas y Censos*) para la **Región Pampeana**.

La valorización de la **Canasta Básica Alimentaria (CBA)**, se estima sobre un **Hogar Tipo II - 4 integrantes** (*según clasificación INDEC*), compuesto por:

- ✓ **Un varón de 35 años** (*equivale a 1 unidad de adulto equivalente*)
- ✓ **Una mujer de 31 años** (*equivale a 0,77 unidades de adulto equivalente*)
- ✓ **Un hijo de 6 años** (*equivale a 0,64 unidades de adulto equivalente*)
- ✓ **Una hija de 8 años:** (*equivale a 0,68 unidades de adulto equivalente*)

En total, el **Hogar Tipo II**, suma **3,09** unidades de consumo o adultos equivalentes.

La composición de la **CBA** para el **adulto equivalente, Región Pampeana**, es la siguiente:

- | | |
|---|---|
| ▪ Pan 7.020 grs. | ▪ Frutas 5.880 grs. (<i>manzana, mandarina, naranja, banana, pera</i>) |
| ▪ Galletitas de agua 390 grs. | ▪ Carnes 6.720 grs. (<i>asado, carnaza, carne molida, falda, menudencias, nalga, pescado, pollo</i>) |
| ▪ Galletitas dulces 180 grs. | ▪ Fiambres 90 grs. (<i>Mortadela, Paleta cocida</i>) |
| ▪ Arroz 1.080 grs | ▪ Huevos 480 grs. (<i>8 un aprox.</i>) |
| ▪ Harina de trigo 1.350 grs. | ▪ Leche en polvo entera 330 grs. |
| ▪ Otras harinas (maíz) 180 grs. | ▪ Leche fluida 8.100 grs. |
| ▪ Fideos 1.680 grs. | ▪ Quesos 240 grs. (<i>queso crema, queso cremoso, queso de rallar</i>) |
| ▪ Papas 6.870 grs. | ▪ Yogur 570 grs. |
| ▪ Batatas 270 grs. | ▪ Manteca 60 grs. |
| ▪ Azúcar 1.290 grs. | ▪ Aceite de girasol 1.020 cc. |
| ▪ Dulces 210 grs. (<i>dulce de batata, mermelada, dulce de leche</i>) | ▪ Margarina p/cocinar 90 grs. |
| ▪ Legumbres secas 240 grs. (<i>Lentejas, arvejas</i>) | ▪ Bebidas no alcohólicas 3.690 cc. (<i>gaseosas, jugos concentrados, soda</i>) |
| ▪ Hortalizas 6.690 grs. (<i>acelga, cebolla, lechuga, tomate, tomate envasado, zanahoria, zapallo</i>) | |



ESTADÍSTICAS & TENDENCIAS CENTRO

INFORME ECONÓMICO Y SOCIAL – SEPTIEMBRE 2024

- Sal fina **150 grs.**
- Condimentos **90 grs.** (*Mayonesa, caldos*)
- Vinagre **60 grs.**
- Café **30 grs.**
- Yerba **600 grs.**

El **Departamento de Estadísticas y Tendencias del Centro**, genera su propio **IPC – Índice de Precios al Consumidor** – para **determinar mensualmente la variación promedio de los precios** de los **alimentos y bebidas** en las proporciones consumidas en la **Provincia de Córdoba**. Con ese objeto, durante el mes de **Septiembre 2024** se constataron un total de **133.400 precios** de los **57 componentes (30 rubros)** que componen éste **ítem**, relevados en **2.300** unidades comerciales de distinta tipología y formato, seleccionados estratégicamente en relación a su **ubicación geográfica** y a las distintas **realidades socio – económicas** del territorio provincial.

En total, durante el periodo **09/2024** se relevaron:

- **2100 Almacenes y Autoservicios**
- **185 Supermercados** (*origen local y sucursales de grandes supermercados*)
- **15 Hipermercados**

En tanto para la determinación de la **CANASTA BÁSICA TOTAL (C.B.T)** - *que contiene además el componente no alimentario que deberá erogar mensualmente el mismo grupo familiar*- nuestro **Departamento de Estadísticas y Tendencias**, se basó en la última **ENCUESTA DE HOGARES (EH)**, realizada por nuestra **Institución** durante **Septiembre 2024** - sobre **2.500 casos** - en los mismos **puntos geográficos detallados anteriormente**.

Para la determinación de ésta **C.B.T** – delimitante de **umbral de pobreza**, hemos trabajado **bajo normas y estándares estadísticos internacionales**, promediando los **gastos totales** de la población y ampliando la **CBA**, considerando además **bienes y servicios no alimentarios**.

Los rubros analizados fueron:

- **Alimentos y Bebidas no Alcohólicas**
- **Bebidas Alcohólicas y Tabaco**
- **Bienes y Servicios Varios**
- **Educación**
- **Equipamiento y Mantenimiento del Hogar**
- **Prendas de Vestir y Calzado**
- **Recreación y Cultura**
- **Restaurantes y Hoteles**
- **Salud**



ESTADÍSTICAS & TENDENCIAS CENTRO

INFORME ECONÓMICO Y SOCIAL – SEPTIEMBRE 2024

- **Transporte y Comunicaciones**
- **Vivienda, Agua, Electricidad y Otros Combustibles**